



DEUTSCH

Brixen Guide 2019

**BRIXEN
BRESSANONE**

BRIXEN CARD

Mobilität in Südtirol
5

Plose
6

Acquarena und
Eishalle
6

Kultur- und
Wanderprogramm
in Brixen
7

Museen in Südtirol
7

UNSER GÄSTEANGEBOT

Stadtführung
9

Themenführungen
10

Theatralische
Erlebnisführungen
12

Kinderprogramm
13

Ganztages-
wanderungen
14

Halbtagswanderungen
16

Bikeprogramm
18

STADT & KULTUR

Das Herz Brixens: der
Domplatz und seine
Schätze
25

Rund um die Hofburg
26

Weißer Turm
27

Pharmaziemuseum
Brixen
28

Augustiner
Chorherrenstift
Neustift
29

Festung Franzensfeste
30

Schloss Velthurns
31

FREIZEIT & BERG

Angebot
33

Der Sommer
auf der Plose
41

Der Winter
auf der Plose
44

SHOPPING & GENUSS

Einkaufen
47

Genuss
48

GUT ZU WISSEN

Gut zu wissen
55

INFOS UND DETAILS ZUM GESAMTEN
BRIXEN TOURISMUS ANGEBOT FINDEN
SIE AUF UNSERER WEBSITE.

WWW.BRIXEN.ORG



BRIXENCARD

Mit unserer All-Inklusive Gästekarte Brixen entdecken!

Kultur, Bergerlebnis und Freizeitspaß - dafür steht Brixen und seine Umgebung. Die BrixenCard erleichtert Ihnen dabei den Zugang zu einem facettenreichen Angebot.

Ihr Vorteil? Zahlreiche Ermäßigungen und ein abwechslungsreiches kostenloses Programm:

- Mobilität in Südtirol
- Plose
- Acquarena und Eishalle
- Kultur- und Wanderprogramm
- Museen in Südtirol

Unsere Gästekarte gibt es ausschließlich bei der Ankunft in einem der über 100 BrixenCard-Partnerbetriebe. Sie ist nicht käuflich erwerbbar! Die Karte ist ab dem Anreisetag bis inklusive Abreisetag gültig. Die Öffnungszeiten des Angebotes sollten dabei beachtet werden. Alle Personen der Familie, bzw. Reisegruppe erhalten eine eigene Karte.

Nähere Details zur BrixenCard und den Partnerbetrieben finden Sie unter www.brixen.org

DIE INKLUSIV-LEISTUNGEN DER BRIXENCARD

Mobilität in Südtirol

Mit der BrixenCard können Sie das gesamte öffentliche Verkehrsnetzwerk Südtirols nutzen. Dazu zählen alle Stadt- und Überlandbusse, alle regionalen Züge (mit der Bezeichnung R, RV) und die Seilbahnen Ritten, Meransen, Jenesien, Kohlern, Mölten und Vöran sowie die Schmalspurbahn Ritten, der Standseilbahn auf die Mendel und der Vinschger Bahn. Ebenso ist das Postauto in die Schweiz zwischen Mals und Münstair in der BrixenCard inkludiert.



Plose

Mit der BrixenCard haben Sie täglich zwei kostenlose Einzelfahrten mit den Bergbahnen der Plose: Plose oder Pfannspitz Kabinenbahn, sowie im Sommer auch mit dem Palmschoß Sessellift.



Acquarena und Eishalle

Die BrixenCard ermöglicht Ihnen den absoluten Spaßfaktor mit freiem Eintritt in die Acquarena. Täglich, außer an Sonn- und Feiertagen, gibt es die Möglichkeit für drei Stunden den Poolbereich zu nutzen. Auf Saunaeintritte erhalten Sie einen reduzierten Preis. Ebenso erhält man freien Eintritt in die Eishalle Brixen (saisonal geöffnet).



Kultur- und Wanderprogramm in Brixen

Unser Tourismusbüro bietet ein buntes Kultur- und Wanderprogramm an. Die einzelnen Führungen und Wanderungen sind reduziert oder sogar kostenlos.

Museen in Südtirol

Tauchen Sie mit der BrixenCard in die Museenvielfalt Südtirols ein und besichtigen Sie über 90 Museen einmalig kostenlos. Dazu zählen die Hofburg mit dem Diözesanmuseum in Brixen, das Pharmaziemuseum in Brixen, das Kloster Neustift, die Festung Franzensfeste, das Archäologiemuseum mit dem Mann aus dem Eis Ötzi, die Messner Mountain Museen und viele mehr.

Gästeangebot

Verborgene Kulturschätze und die schönsten Plätze der Stadt Brixen erleben. Bei Wanderungen und Bike-Touren die faszinierenden Landschaften rund um die Stadt und auf dem Berg kennenlernen. Das alles finden Sie im Angebot des Tourismusbüros Brixen, welches die Besonderheiten von Stadt und Berg zu jeder Jahreszeit hervorbringt.

Kulturprogramm

ANMELDUNG INNERHALB 16 UHR DES VORTAGES
IM TOURISMUSBÜRO BRIXEN
TREFFPUNKT BEIM TOURISMUSBÜRO,
REGENSBURGER ALLEE 9
T +39 0472 275 252
INFO@BRIXEN.ORG

PREIS
€ 7,00 ERWACHSENE
MIT BRIXENCARD
KOSTENLOS

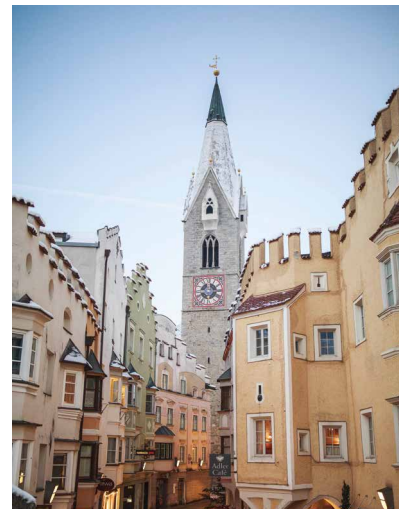

Stadtführung

Brixen auf einen Blick

(zweisprachig)

Vom 01.04. bis 31.10.2019, montags 17 Uhr

Vom 01.11.2019 bis 31.03.2020, montags 10 Uhr

Gruppenführungen auf Anfrage

Dauer: 1,5 Stunden

Themenführungen

ZWEISPRACHIG

ANMELDUNG INNERHALB 16 UHR DES VORTAGES
TREFFPUNKT BEIM TOURISMUSBÜRO
T +39 0472 275 252
INFO@BRIXEN.ORG

MITTWOCHS UM 10 UHR
DAUER: 1,5 STUNDEN

PREIS
€ 7,00 ERWACHSENE
MIT BRIXENCARD
KOSTENLOS

WWW.BRIXEN.ORG/KULTUR



Brixens blaues Gold

Alles rund ums Thema Wasser und dessen
Wichtigkeit für die Stadt Brixen
08.05., 22.05., 12.06., 10.07., 04.09., 02.10.2019

Himmel und Hölle

Verborgene Schätze im Dom und Kreuzgang
von Brixen
17.04., 19.06., 24.07., 14.08., 11.09., 16.10.2019

Brixens Klosterleben

Ein Blick hinter die Mauern der Klöster
05.06., 17.07., 21.08., 18.09., 23.10.2019

Brixens Architektur - Eine Stadt im Wandel

Alte und neue architektonische Besonderheiten
der Stadt
15.05., 26.06., 31.07., 28.08., 25.09.2019

Stufels: Die Stadt in der Stadt

Der älteste Stadtteil Brixens und der Ursprung
der Stadt
24.04., 29.05., 03.07., 07.08., 09.10., 30.10.2019

Brixens Nachtgeflüster

(nur in deutscher Sprache)
Anekdoten aus der Geschichte Brixens
15.04., 20.04.2019 um 21.30 Uhr
26.04. – 31.10.2019 freitags um 21.30 Uhr
30.11.2019 – 04.01.2020 samstags um 21 Uhr
Gruppenführungen auf Anfrage
Dauer: 1,5 Stunden

WeinTour durch Brixen

(zweisprachig)
Brixen und der Wein, mit Weinverkostung
Freitags vom 19.04. bis 28.06.2019
und vom 06.09. bis 25.10.2019
um 15.30 Uhr
Dauer: 2,5 Stunden

PREIS
€ 20,00 PRO PERSON
€ 12,00 MIT BRIXENCARD



Water Light Festival

09. – 25.05.2019

Lokale und internationale Lichtkünstler verwandeln die unterschiedlichen Wasserstandorte der Stadt Brixen mit ihren kreativen Ideen und besonderen Installationen in ein Lichtermeer.

www.brixen.org/waterlight

Theatralische Erlebnisführungen

ANMELDUNG INNERHALB 16 UHR DES VORTAGES
TREFFPUNKT BEIM TOURISMUSBÜRO
GRUPPENFÜHRUNGEN AUF ANFRAGE
T +39 0472 275 252
INFO@BRIXEN.ORG

DAUER: 1,5 STUNDEN

PREIS
€ 12,00 PRO PERSON
€ 10,00 MIT BRIXENCARD

WWW.BRIXEN.ORG/RENDEZVOUS

Zwischen Bischofsstab und Elefantenrüssel

Über die bunte Stadtgeschichte Brixens
01.04. – 26.10.2019; 01.12.2019 – 05.01.2020
Samstags um 10 Uhr

Hexen, Henker und Halunken

Eine Geschichte von Meuchelmördern und
Hexenmeistern
01.03. – 31.10.2019, dienstags um 21 Uhr
01.12.2019 – 05.01.2020, dienstags um 20 Uhr

Brixen zwischen Aberglauben und Medizin

Vom Zuckerplätzchen zum Aderlass
Ganzjährig, donnerstags um 17 Uhr



VORTEIL SICHERN ·
BRIXEN
CARD ·
VORTEIL SICHERN

Kinderprogramm

ANMELDUNG INNERHALB 16 UHR DES VORTAGES
T +39 0472 275 252
INFO@BRIXEN.ORG



Auf sagenhafter Schatzsuche am WoodyWalk

Familienwanderung mit Schauspiel auf der Plose
Für Kinder von 0 – 12 Jahren in Begleitung eines Erwachsenen;
kinderwagentauglich

14.06. – 30.08.2019, freitags um 10.30 Uhr
Treffpunkt: Bergstation Plose Kabinenbahn (Kreuztal)
Dauer: 2 Stunden (reine Gehzeit 45 min.)

PREIS
€ 15,00 FAMILIENTICKET (2 ERW. + BIS ZU 3 KINDER)
GRUPPENFÜHRUNGEN AUF ANFRAGE

Ich sehe was was du nicht siehst

Familienführung - spielerisch durch Brixen
Für Familien mit Kindern zwischen 7 und 12 Jahren
22.07. – 19.08.2019, montags um 15 Uhr
In der Karwoche am Freitag, 19. April 2019 um 10 Uhr
Treffpunkt: Tourismusbüro Brixen
Dauer: 1,5 Stunden

PREIS
€ 7,00 ERWACHSENE
€ 10,00 MIT BRIXENCARD

Wieder staunen lernen - Erlebnis Bauernhof

05.07. – 30.08.2019, freitags um 10 Uhr
Treffpunkt: Bushaltestelle beim Kloster Neustift
Dauer: 2 Stunden

PREIS
€ 15,00 ERWACHSENE
€ 10,00 MIT BRIXENCARD



Wanderprogramm

ANMELDUNG INNERHALB
16 UHR DES VORTAGES
IM TOURISMUSBÜRO BRIXEN
T +39 0472 275 252
INFO@BRIXEN.ORG

PREIS
€ 15,00 ERWACHSENE
MIT BRIXENCARD
KOSTENLOS

WWW.BRIXEN.ORG/HIKE

WANDERTAUGLICHE AUSRÜSTUNG
(FESTE SCHUHE MIT RUTSCHFESTER
SOHLE, KLEINER PROVIANT UND
GETRÄNKE; 1-2 EINKEHRPAUSEN,
FALLWEISE BUSTRANSFER)



Ganztageswanderungen

BERGTOUREN AUF DER PLOSE
DIENSTAGS
TREFFPUNKT: UM 10 UHR AN DER BERGSTATION
DER PLOSE KABINENBAHN IN KREUZTAL

Brixner Höhenweg

Dauer: 4 h, Länge: 11 km, Höhenmeter: ca. 550 m,
mittelschwere Wanderung
04.06., 25.06., 16.07., 06.08., 27.08., 17.09., 08.10.2019

Dreigipfeltour

Dauer: 5,5 h, Länge: 13 km, Höhenmeter: ca. 800 m,
mittelschwere Wanderung
11.06., 02.07., 23.07., 13.08., 03.09., 24.09.2019

Dolomiten Panoramaweg

Dauer: 4 h, Länge: 11 km, Höhenmeter: ca. 500 m,
mittelschwere Wanderung
18.06., 09.07., 30.07., 20.08., 10.09., 01.10.2019

BERGTOUREN RUND UM BRIXEN
DONNERSTAGS
TREFFPUNKT: UM 8:30 UHR IM
TOURISMUSBÜRO BRIXEN

Von der Lüsneralm auf das Astjoch

Von Lüsen über die Almen hinauf zum Astjoch,
einer 360° Panoramaplattform.
Dauer: 4,5 h, Länge: 10 km, Höhenmeter: 700 m,
leichte bis mittelschwere Wanderung
25.07., 22.08., 19.09.2019

Zum Radlsee & Königsanger

Vom Garner Wetterkreuz hinauf zum glasklaren
Radlsee und zum Gipfel des Königsanger mit
herrlichem Ausblick.
Dauer: 5 h, Länge: 12 km, Höhenmeter: ca. 1000 m,
mittelschwere Wanderung
18.07., 05.09., 26.09.2019

Mit "Kneipp" auf Wanderschaft

Von Schalders zu den wunderschönen Schrütten-
seen mit spannenden Geschichten zu den 5 Säulen
der Gesundheitslehre des Wasserdoktors
Sebastian Kneipp.
Dauer: 4,5 h, Länge: 13 km, Höhenmeter: ca. 900 m,
mittelschwere Wanderung
04.07., 01.08., 29.08.2019

Umrundung Peitlerkofel

Rundwanderung vom Würzjoch ausgehend über
die Peitlerscharte und das Gömajoch mit traumhaf-
ter Landschaft und Bergwelt.
Dauer: 5 h, Länge: 13 km, Höhenmeter: ca. 600 m,
mittelschwere Wanderung
11.07., 08.08., 12.09.2019

Halbtagswanderungen

ANMELDUNG INNERHALB
16 UHR DES VORTAGES
IM TOURISMUSBÜRO BRIXEN
T +39 0472 275 252
INFO@BRIXEN.ORG

WANDERTAUGLICHE AUSRÜSTUNG
(FESTE SCHUHE MIT RUTSCHFESTER
SOHLE)



Weinbergwanderung

Wanderung zur wunderschönen Blütezeit mit
Weinverkostung.

Dienstag, 23.04., 30.04., 07.05., 14.05.
und 21.05.2019

Treffpunkt: um 10 Uhr beim Tourismusbüro
Brixen, Regensburger Allee 9

PREIS INKL. WEINVERKOSTUNG
€ 15,00 FÜR ERWACHSENE
€ 8,00 MIT BRIXENCARD

Wilde Köstlichkeiten am Wegesrand

Wanderung am Heilkräuter-Panoramaweg mit
magischen Heilkräutern, Alter Kornmühle und
einmaligem Bergwiesenzauber inklusive
Wildkräuter-Marende.

Jeden Freitag im Juni
Treffpunkt: um 9 Uhr beim Tourismusbüro
in Brixen oder um 9.30 Uhr am Parkplatz der
Feuerwehr in Spiluck

PREIS
€ 20,00 FÜR ERWACHSENE

Bergdoktoren, Almenzauber und Kräuterfeen

Auf den Spuren altbewährter Hausmittel,
Kräutermedizin und köstlichen und reich-
haltigen Wildkräutern am Wegesrand mit
wildem Mittagessen auf der Zirmait Alm und
Zubereitung einer Pflanzensalbe.

Dienstag, 09.07., 23.07., 06.08.2019

Treffpunkt: um 9 Uhr beim Tourismusbüro in
Brixen oder um 9.30 Uhr am Parkplatz
oberhalb des Gostnerhofes in Spiluck

PREIS
€ 35,00 FÜR ERWACHSENE

Großes Kino am Ploseberg

Sonnenaufgangswanderung zum Gabler auf
der Plose. Mit der Sonderfahrt der Pfann-
spitz Kabinenbahn bis zur Bergstation und
von dort in nur 45 Minuten zum Gabler. Das
Frühstück in den urigen Hütten rundet das
Große Kino ab.

Freitags 12.07. – 30.08.2019

Treffpunkt: Buswendepunkt bei der Skihütte
(Pfannspitz Kabinenbahn)

PREIS INKL. BAHNTICKET & FRÜHSTÜCK
€ 45,00 FÜR ERWACHSENE
€ 38,00 MIT BRIXENCARD

Törggelewanderung

Wanderung zur „Törggelezeit“ im Herbst
durch Weinberge und Verkostung der neuen
Weine in den Buschenschänken.

Jeden Dienstag und Freitag vom 17.09. bis
02.11.2019

Treffpunkt: um 10 Uhr beim Tourismusbüro
Brixen, Regensburger Allee 9
Dauer: 10 – 15 Uhr

PREIS INKL. WEINVERKOSTUNG
€ 15,00 FÜR ERWACHSENE
€ 8,00 MIT BRIXENCARD

Bikeprogramm

ANMELDUNG BEI
PLOSE BIKE UNTER
INFO@PLOSEBIKE.COM
T +39 339 64 45 548

WERDE GAST IN
EINEM UNSERER
BIKE-PARTNERBETRIEBE
UND ZAHLE FÜR DIE
TEILNAHME AN DEN TOUREN
NUR 40 STATT 60 €.

WWW.BRIXEN.ORG/BIKE

STS SKALA:
S0 - S1: LEICHT
S2: MITTEL
S3: SCHWER

ALLE TOUREN KÖNNEN
AUCH MIT EMTBS
GEFAHREN WERDEN

Was es für eine traumhafte Biketour in Brixen braucht: Gute Vorbereitung, Respekt gegenüber anderen Wegnutzern, der Natur und der Landwirtschaft und Bewusstsein über die Verantwortung, die wir tragen. Ride Fair!
Die Biketouren der Brixen Tourismus Genossenschaft finden in Zusammenarbeit mit der Bikeschule Plose Bike statt.

Plose 360° - Die Mischung macht's

Die einzigartige Aussicht auf der Plose genießen und den ein oder anderen Stop einlegen, um das Panorama zu genießen. Mittagessen auf einer Hütte unterwegs.

STS: S0 - S2
KONDITION: ●●●○○
HM: CA. 700
KM: CA. 30
CROSS COUNTRY
SHUTTLETOUR (VON
BRIXEN TOURIST INFO
ZUR TALSTATION
PLOSE)

Sellaronda - Pures Ridervergnügen

Eine gute Körperfitness gemischt mit Agilität und Erfahrung sind bei dieser Tour ausschlaggebend, um die vielen Steigungen und Abhänge zu meistern. Zwar erledigen die Bergbahnen die meisten Höhenmeter, aber Achtung: Die knapp 4.000 Tiefenmeter haben es durchaus in sich und verlangen einem viel Kraft ab.

Wer sich also für diese Route entscheidet, sollte S2 Trails schon problemlos gemeistert haben und auch vor S3 Passagen nicht zurückschrecken. Die Route führt über mehrere Singletrails, aber auch über Wanderwege und Forststraßen, die nicht ausschließlich von Bikern genutzt werden, daher gilt stets: Respect the others!

STS: S0 - S3
KONDITION: ●●●●○
HM: CA. 330
TIEFENMETER:
CA. 3.900
KM: CA. 58
ENDURO
SHUTTLETOUR (VON
BRIXEN TOURIST INFO
ZUR DANTERCEPIES)

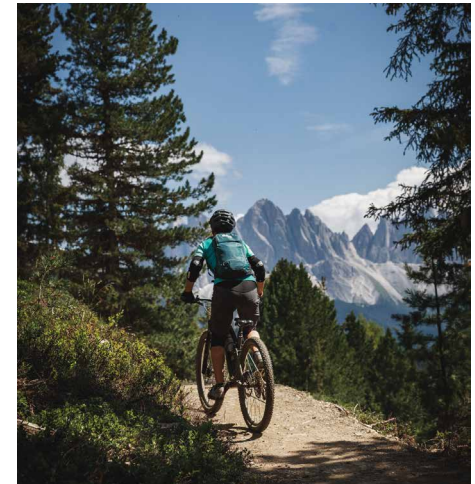

Stoanamandl - Gipfeltour mit Trailgarantie

Nach einem gemütlichen Anstieg bietet diese Tour einen herrlichern Ausblick auf die umliegende Bergwelt, bevor es über flowige Trails mit kurzen ruppigen Teilstücken vom Stoanermandl in Jochtal zurück nach Brixen geht.

STS: S0 - S2
KONDITION: ●●●○○
HM: CA. 700
KM: CA. 30
CROSS COUNTRY
SHUTTLETOUR (VON
BRIXEN TOURIST INFO
ÜBER SCHABS NACH
SPINGES)

Villnöss - Wie im Bilderbuch

Mit dem E-Bike die wunderschöne Natur am Fuße der Dolomiten im Villnößtal genießen.

KONDITION:
FÜR EBIKES ●○○
HM: CA. 1450
KM: CA. 30
E-BIKE
SHUTTLETOUR (VON
BRIXEN TOURIST INFO
NACH ST. MAGDALENA)

Dörferrunde mit Techniktraining auf der Plose - Eigenkönnen perfektionieren/steigern?

Die Motivation, dich auf technischen Trails bergauf- und bergab zu steigern treibt dich an? Dann ist diese All-round-Tour verknüpft mit Techniktraining für dich das Richtige!

STS: S0 - S2
KONDITION: ●●●○○
HM: CA. 700
KM: CA. 30
CROSS COUNTRY



Bike-Camps Plose Bike

DIE CAMPS SIND AUCH
IM PAKET INKL. LEIH-
BIKE USW. BUCHBAR.

WWW.PLOSEBIKE.COM
T +39 339 64 45 548

Kids Flowride Camp

Fahrtechnik Camp für unseren jungen Biker (ab 4 Kinder)
5 Einheiten: 12.08. – 16.08.
8 Einheiten: 02., 05., 09., 19., 23., 26., 30.08. & 02.09.

Women Trail Camp

Schnelle Abfahrten und coole Jumps sind reine Männersache? Von wegen... Fahrtechnikcamp für Frauen (ab 4 Personen)
13. & 14.06., 29. & 30.06., 07. & 08.09.

Trail Days 2019

It's a wild ride. Verbessere dein Eigenkönnen auf den Trails. Fahrtechniktraining ab 16 Jahren (ab 4 Personen)
24. & 25.08., 14. & 15.09.

Sonnenaufgangtour inkl. Frühstück

Start your day right Ebike Tour, täglich auf Anfrage

Daily Workshops

2 Stunden Techniktraining für Beginner bis Experten (ab 3 Personen)

Bike meets Yoga (ab 4 Personen)

Biken und Yogasession vor den Aferer Geislerspitzen
06.07., 03.08. oder auf Anfrage

Bike-Camps BrixBike

INFOS & BUCHUNG
WWW.BRIXBIKE.IT
T +39 0472 835 154

Die Bikeschule BrixBike bietet zusammen mit drei Bike Hotels in Brixen und Umgebung ein vielseitiges Programm an. Von Anfang April bis Mitte November können begeisterte Biker ein exklusives Angebot mit kompetenter Tourenberatung von Größen der Südtiroler Bike-Szene genießen.

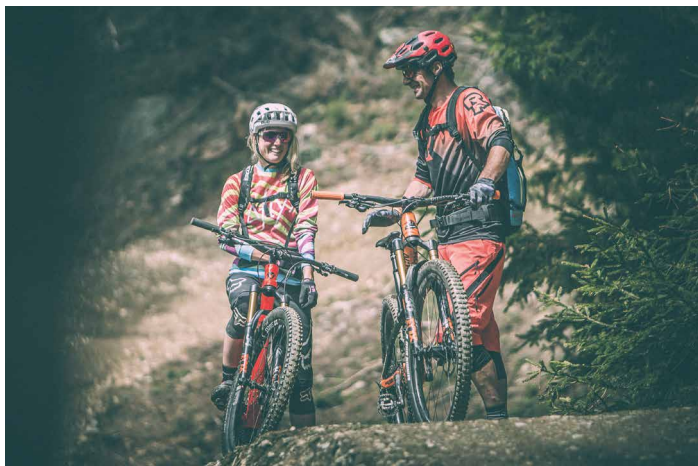

Rush E-Motion Bike

Nicht weit vom Stadtzentrum entfernt finden Sie Rush E-Motion Bike und sein riesiges Angebot rund ums Biken. Ob Kinderräder, Stadträder, Mountainbikes oder E-Bikes, ob Helm, Schützer oder Werkzeug, hier finden Sie alles für eine Radtour in Brixen und Umgebung.

Verleih von Enduro-Mountainbikes und E-Bikes, Stadträdern sowie Bike-Ausrüstung. Verleih ab 16 €.

Dantestraße 14, Brixen
rushemotionbike@gmail.com

**BRIXENCARD
10 % AUF DEN VERLEIH
VON BIKES UND
AUSRÜSTUNG**

MARKEN:
FOCUS
SANTA CRUZ
SPECIALIZED

T +39 0472 836 398
T +39 347 743 83 44

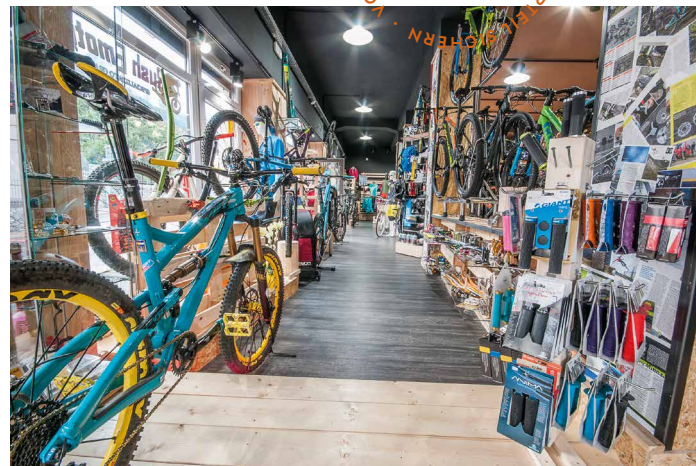

Stadt und Kultur in der Stadt Brixen und Umgebung

Als älteste Stadt Tirols hat Brixen mit seiner Kultur und Geschichte einiges zu bieten. Auf den Spuren von mittelalterlichen Fresken, prunkvollen Gemäuern und verwinkelten Gassen können Sie die über 1.000-jährige Vergangenheit wiederentdecken.

Das Herz Brixens: der Domplatz und seine Schätze

SEHENSWÜRDIGKEITEN IN BRIXENS
ALTSTADT

Alle Wege unserer Stadt führen zum Domplatz! Die Doppeltürme des Doms ragen in den Himmel empor. Das Gotteshaus gehört zu den wichtigsten Sakralbauten entlang unseres Alpenbogens und seine Ursprünge gehen zurück bis in das 10. Jhdt. n. Chr. Im 18. Jhdt. (Barock) kam es zu einer letzten großen Umbauphase. Vollendet wurde der Bau mit einer klassizistischen Vorhalle. Der Dombezirk ist auch mit einem wunderschönen Kreuzgang ausgestattet. Im 14. Jhdt. wurde er mit einem gotischen Kreuzgratgewölbe eingewölbt und mit Fresken ausgestattet.

**ÖFFNUNGSZEITEN
DOM & KREUZGANG:
TÄGLICH VON
6 - 18 UHR**

**IN DEN MONATEN
NOVEMBER, SOWIE
JÄNNER BIS OSTERN
VON 12 - 15 UHR
GESCHLOSSEN**

**KOSTENLOSE
FÜHRUNGEN:
OSTERN -
ALLERHEILIGEN
AN WERKTAGEN
UM 10.30 UHR**



Rund um die Hofburg

SEHENSWÜRDIGKEITEN IN BRIXENS
ALTSTADT

Das Hofburgensemble gehört zu den wichtigsten Sehenswürdigkeiten Brixens. Die Hofburg wurde im 13. Jahrhundert von den Brixner Fürstbischöfen erbaut und in den darauffolgenden Jahrhunderten immer wieder umgebaut. Während der Hofburggarten an der Südseite nicht für die Öffentlichkeit zugänglich ist, bildet der Herrengarten für die vielen Gäste der Stadt eine Ruheoase. Heute erstrahlt die Hofburg im Triumphgedanken des Barocks und beherbergt das Diözesanmuseum und das Diözesanarchiv.

FÜHRUNGEN

Durch die Hofburg

Donnerstags um 14 Uhr in deutscher Sprache

Ein Sommerabend im Museum

Mittwochs im Juli und August um 20.30 Uhr

AUSSTELLUNGEN

Brixen in alten Ansichten

15.03. – 31.10.2019

Grafiken und Zeichnungen zeigen Stadtveduten vom 16. bis zum 20. Jahrhundert

Rendezvous mit Regensburg

17.05. – 11.08.2019

Kunstschätze aus Regensburg vom 10. bis zum 20. Jhd.



ÖFFNUNGSZEITEN

15.03. – 31.05.2019
DI – SO 10 – 17 UHR

01.06. – 31.08.2019
TÄGLICH 10 – 18.30 UHR

01.09. – 31.10.2019
DI – SO 10 – 17 UHR
KARFREITAG, 19.04.
10 – 14 UHR

PREISE
€ 8,00 ERWACHSENE
**KOSTENLOS
(EINMALIG) MIT DER
BRIXENCARD**

WINTER-
ÖFFNUNGSZEITEN
KRIPPENSAMMLUNG
29.11.2019 – 06.01.2020
TÄGLICH 10 – 17 UHR

24./25.12.2019
GESCHLOSSEN

PREISE
€ 5,00 ERWACHSENE

T +39 0472 830 505
WWW.HOFBURG.IT

STADT UND KULTUR



Weißer Turm

SEHENSWÜRDIGKEITEN IN BRIXENS
ALTSTADT

Der 72 m hohe gotische Turm der Pfarrkirche zum Hl. Michael gehört neben den Doppeltürmen des Domes zu den Wahrzeichen der Stadt Brixen. Typisch die vier Erker, hinter denen sich bis vor dem zweiten Weltkrieg die Stube des Turmwächters befand.

FÜHRUNGEN

(ZWEISPRACHIG)

OSTERN BIS
DREIKÖNIG
SAMSTAGS 10.30 UHR
JUNI BIS SEPTEMBER
ZUSÄTZLICH
DONNERSTAGS
UM 21 UHR

ANMELDUNG
T +39 0472 837 034
RASTNERALOIS@HOT-
MAIL.COM
GRUPPEN AUF
ANFRAGE

TREFFPUNKT:
WEISSER TURM

PREISE
€ 5,00 PRO PERSON
**KOSTENLOS
(EINMALIG) MIT DER
BRIXENCARD**



STADT UND KULTUR

Pharmaziemuseum Brixen

SEHENSWÜRDIGKEITEN IN BRIXENS
ALTSTADT

Auf über 400 Jahre Geschichte schaut die Apothekerfamilie Peer zurück. Genau diese Vergangenheit erleben Sie bei einem Besuch im Pharmaziemuseum von Brixen. Neben besonderen Ausstellungsstücken rund um die Herstellung von Arzneimitteln wie Tablettenpressen, Pillenrechen oder Zäpfchenformen gibt es auch Exponate, die den Fortschritt und den Wandel der Arzneikunde der letzten Jahrhunderte beschreiben.

Ausstellung: Gewürze

Gemeinschaftsausstellung mit dem Museumsverein unter den Titel »Wohl bekomm's – Alla salute – Stame bën!« bis Februar 2021

ÖFFNUNGSZEITEN
DI UND MI 14 – 18 UHR
UND SA 11 – 16 UHR
IM JULI UND AUGUST
VON MO BIS FR
VON 14 – 18 UHR,
SA VON 11 – 16 UHR

08.12. UND AN ALLEN
SO IM ADVENT VON
11 – 16 UHR

FÜHRUNGEN UND
MUSEUMSPÄDAGOGISCHE
ANGEBOTE AUF
ANFRAGE.

PREISE
€3,50 ERWACHSENE
KOSTENLOS
(EINMALIG) MIT DER
BRIXENCARD

T +39 0472 209 112
PHARMAZIEMUSEUM.IT



Augustiner Chorherrenstift Neustift

SEHENSWÜRDIGKEITEN IN BRIXENS
UMGEBUNG

Mit der Engelsburg, der spätbarocken, lichtdurchflutenden Stiftskirche, dem gotischen Kreuzgang, dem Wunderbrunnen, der Bibliothek und der historischen Pinakothek gehört das Kloster zu den beeindruckendsten in Südtirol.

PREISE
€ 9,00 ERWACHSENE
KOSTENLOS
(EINMALIG) MIT DER
BRIXENCARD

T +39 0472 836 189
KLOSTER-NEUSTIFT.IT

Stiftsführungen

Mo – Sa um 11 und 15 Uhr
Für Gruppen um 10, 14 und 16 Uhr
Weihnachtszeit auch um 12 und 13 Uhr

Gartenführungen

Mai bis Oktober, Mo um 10.30 Uhr,
für Gruppen auf Anfrage



Restaurant Pacher (10 Gehminuten vom Kloster)

In familiärer Atmosphäre servieren wir das ganze Jahr hindurch traditionelle und moderne Südtiroler Gerichte, mit mediterranem Pfiff. Sobald es die Temperaturen erlauben, öffnen wir unseren sonnenverwöhnten Garten inmitten der Neustifter Weinberge.

www.hotel-pacher.com | T +39 0472 836 570

Festung Franzensfeste

SEHENSWÜRDIGKEITEN IN BRIXENS
UMGEBUNG

Die Franzensfeste wurde 1833–39 vom österreichischen Kaiser Franz I. errichtet und nach ihm benannt. Auch wenn diese Verteidigungsanlage nie wirklich für den Kampf genutzt wurde, galt sie dennoch als das stärkste Festungswerk Europas.

VON NOVEMBER
BIS APRIL: DI – SO
10 – 16 UHR

VON MAI BIS
OKTOBER: DI – SO
10 – 18 UHR

DAS MUSEUM BLEIBT
IN DEN MONATEN
JÄNNER UND FEBRUAR
GESCHLOSSEN

PREIS
€ 7,00 ERWACHSENE
KOSTENLOS
(EINMALIG) MIT
BRIXENCARD

T +39 0472 057 200
FRANZENSFESTE.INFO

Historische Führungen

von Mai bis Oktober von Di – So jeweils um 11 Uhr und 15 Uhr ohne Voranmeldung.

Ausstellung: Grenzgänge

Julia Bornefeld & Michael Fliri
bis 3. Juni 2019



Schloss Velthurns

SEHENSWÜRDIGKEITEN IN BRIXENS
UMGEBUNG

FÜHRUNGEN:

VOM 15. MÄRZ BIS
15. NOVEMBER
TÄGLICH AUSSER AM
MONTAG UM 10, 11,
14.30 UND 15.30 UHR

IM JULI UND AUGUST
AUCH UM 16.30 UHR

ZWISCHEN 12 UND
14.30 UHR KANN DAS
SCHLOSS MIT AUDIO-
GUIDE BESICHTIGT
WERDEN.

PREIS
€ 5,00 ERWACHSENE
KOSTENLOS
(EINMALIG)
MIT BRIXENCARD

T +39 0472 855 525
INFO@SCHLOSSVELT-
HURNS.IT

Das Schloss war der ehemalige Sommersitz der Fürstbischöfe von Brixen. Die Innenräume sind mit prunkvollen Täfelungen und Wandmalereien aus der Renaissance ausgestattet.



Weihnachtsmarkt Brixen

28.11.2019 – 06.01.2020

Der Duft von Zimt in der Luft, besinnliche Musik, ein Lichtermeer in der Stadt, gemütliche Stände zum Bummeln und Köstlichkeiten naschen. Den Weihnachtszauber in Brixen spüren.

www.brixen.org/weihnachten

Freizeit und Berg

Eine Joggingrunde am Eisackufer und sich beim „kneippen“ die Füße abkühlen, sich aufs Bike schwingen oder beim Skifahren auf der Plose den Ausblick genießen. Sowohl im Sommer als auch im Winter kann man sich die Aktivitäten in Brixen aussuchen und seine wunderbare Umgebung auf verschiedenste Weise erkunden.

EISHALLE

Sportzone Süd
Fischzuchtweg 21
Geöffnet von Ende
Oktober bis Ende März
Publikumseislauf
T +39 0472 837 697
www.brixen.it

FISCHEN

**Angelteich am
Untersee in Vahrn**
ohne Lizenz
Brennerstraße 125
T +39 339 13 70 409

KEGELBAHN

Brixen, Acquarena
Altenmarktgasse 28/b
T +39 0472 262 510

St. Andrä Sportzone
Leonharderstraße 20
T +39 0472 850 150

Vahrn Bar Voitsberg
Voitsbergstraße 5
T +39 0472 832 348

KINO

Filmclub Brixen
im Forum Brixen
T +39 0472 275 588
von Oktober bis Mai
montags um 20 Uhr

Stella Kino
Altenmarktgasse 8
T +39 0472 836 408
in deutscher und
italienischer Sprache
www.stellakino.com

KNEIPP

**Kneipp-Tretanlage am
Schalderer Bach**
mit Wassertretstelle,
Kinderspielplatz und
großer Liegewiese

MINIGOLF

**Vahrn,
Hotel Löwenhof**
Brennerstraße 60,
T +39 0472 836 216
Geöffnet von Ostern bis
Allerheiligen

PARAGLEITEN

**Para Tandemteam -
Priller Florian**
T +39 333 67 99 316
www.para-tandem-
team.com

**Tandemfly -
Joe Oberrauch**
T +39 345 70 21 521
www.tandem-fly.it

RAFTING

Rafting Club Sterzing
T +39 0472 764 809
T +39 335 137 0560

Rafting Club Aktiv
T +39 0474 678 422
rafting-club-aktiv.com

REITEN

**Reitschule Brixen
Eisacktaler Reitclub**
T +39 335 691 2110

**Abenteuer Pferd mit
Matt Niederwieser**
T +39 335 527 0646

RIVER-SURFEN

Schnupperkurse
Jeden Donnerstag ab 18
Uhr von Mai bis August
bei der Mensabrücke in
der Industriezone Brixen
T +39 348 137 89 52
oder +39 347 509 84 85

SCHWIMMBÄDER, BADESEEN, SAUNA

Acquarena
Indoor und Outdoor
Pools sowie Sauna und
Wellness
Altenmarktgasse 28 b
Ganzjährig geöffnet
T +39 0472 268 433
www.acquarena.it

**BrixenCard: freier 3 h Ein-
tritt in den Poolbereich,
reduzierter Eintritt in
den Saunabereich (außer
Sonn- & Feiertage)**

Naturbadeteich Lüsen
Geöffnet von Mitte Juni
bis Mitte September
Täglich 10 – 18.30 Uhr
T +39 0472 413 724

TENNIS

Brixen
Brennerstraße 8
T +39 0472 835 133
tennisbrixenbressanone.it

Neustift
Stiftstraße 22
T +39 0472 832 140

St. Andrä Sportzone
Leonharderstraße 20,
T +39 0472 850 150

Vahrn
Alte Straße 18
Bar Sportwirt
T +39 0472 971 347

Salzgrotte Brixen

In dieser Salzhöhle herrscht ein besonders reines, salzhaltige Mikroklima, ähnlich wie am Meer. Es lässt sie herrlich entspannen und Sie regenerieren Körper und Geist in kurzer Zeit. Wir empfehlen den Besuch der Salzhöhle besonders bei Schnupfen und Heißekeit, für die Verbesserung der Atemfunktion, für mehr Vitalität und erhöhte Spannung der Haut.

Kinder sind herzlich Willkommen, gerade das im Aufbau befindliche Immunsystem von Kindern wird durch das besondere Salzklima gestärkt. Auch Kleinkinder, (bis 3 Jahre frei), fühlen sich beim Spielen im Salz, wie am Meer.

Brixen/Milland, Plosestraße 10 C
www.salzgrottebrixen.net

BRIXENCARD
30 % ERMÄSSIGUNG
AUF DIE SALZHÖHLE

MO – FR 10 – 20 UHR
SA + SO 14 – 19 UHR

T +39 0472 672 070
INFO@SALZGROTTEBRIXEN.NET



Skytrek-Hochseilgarten in Sterzing

Auf 2 Einführungsparcours, 1 Kinderparcour, 1 Kinderzipline, 1 Kletterbaum hoch hinauf auf 15m Höhe und 6 weiteren Parcours unterschiedlichen Schwierigkeitsgrades erleben Kinder und Erwachsene Spaß, Abenteuer und Nervenkitzel zwischen den Baumgipfeln sowie Erholung und Entspannung in Mitten der Natur. Mut, Geschicklichkeit und Überwindung – du wirst bis an deine Grenzen gefordert! In unseren Hängematten inmitten der Bäume und unseren Hängezelten in luftiger Höhe kann Groß und Klein Kraft tanken, entspannen und den Tag ausklingen lassen. Freu dich auf einen schönen und erlebnisreichen Tag mit spannenden Hindernissen und 80 Elementen.

Neu ab 2018: Flying Fox von über 60 m Länge, von einem Baum zum anderen schwebend mit anschließender Abfahrt sanft zurück auf den Boden

Neu ab 2019: Erweiterung von neuen Plattformen

Am Nordpark/Busparkplatz von Sterzing
www.skytrek.it



BRIXENCARD
15 % ERMÄSSIGUNG AUF
EINZELNTRITTE UND
FAMILIENKARTEN

MAI – JUNI: MI – SO
VON 10 – 18 UHR

JULI – AUGUST:
TÄGLICH VON
10 – 19 UHR

SEPTEMBER – OKTOBER:
MI – SO
VON 10 – 18 UHR

T +39 345 865 25 30
INFO@SKYTREK.IT



Südtirolrad

Brixen mit dem Fahrrad erleben

Direkt am Bahnhof von Brixen ein Rad mieten, bequem das Zentrum der romantischen Bischofsstadt zu erreichen und zu erkunden.

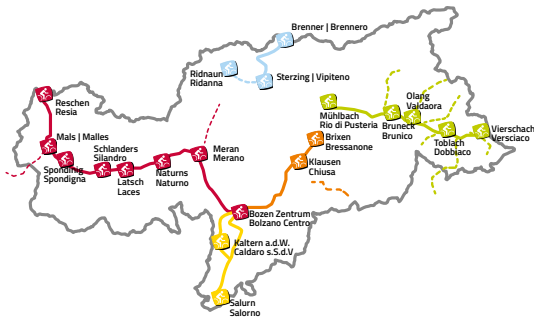

BRIXENCARD
10 % ERMÄSSIGUNG
AUF DEN
FAHRRADVERLEIH

04.05. – 31.10.2019
09 – 12 UND 13 – 18 UHR
BIS 3 STUNDEN:
€ 15,00 ERWACHSENE
€ 7,00 KINDER
1 TAG:
€ 19,00 ERWACHSENE
€ 12,00 KINDER

DIESE PREISE GELTEN
BEI RÜCKGABE
DER RÄDER AM
AUSGABEORT

Südtirol mit dem Fahrrad erleben

Eine der zahlreichen Fahrradrouten (470 km) leicht talabwärts treten, das Fahrrad oder E-Bike in einem der 20 Verleihe deponieren, um dann wieder mit den öffentlichen Verkehrsmitteln zum Ausgangspunkt zurückzukehren.

Südtirol Rad-Verleih Brixen
direkt am Bahnhof
www.suedtirol-rad.com



Südtirol Rad
Bici Alto Adige
Verleih | Noleggio | Rental

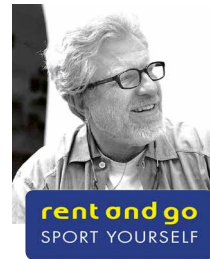

SPORTSERVICE
ERWIN STRICKER
since 1950

rent and go
SPORT YOURSELF

St. Andrä - Plose
www.rentandgo.it



Außerdem finden Sie bei uns eine breite Palette von Skiern und Zubehör, darunter die neuesten Race-Carver, Skischuhe und Snowboards sowie einen großen Bestand an Rodeln.



Wir verfügen über die modernsten Technologien zur Präparierung des Materials und bieten Ihnen maximale Professionalität, Kompetenz und Erfahrung! Dadurch garantieren wir unseren Kunden immer ein Höchstmaß an Sicherheit, Komfort und Spaß.

BRIXENCARD
15 % ERMÄSSIGUNG AUF
DEN RODELVERLEIH
UND DEN SKISERVICE

MARKEN:
VÖLKL, SALOMON,
ATOMIC, STÖCKLI,
FISCHER, K2, BURTON,
TECNICA, NORDICA
UND DALBELLO

Talstation Plose
www.rentandgo.it



WINTERSAISON
8.30 – 17.30 UHR

T. +39 0472 850 077
BRESSANONE@
RENTANDGO.IT

Gilfenklamm – Das Naturschauspiel nahe Sterzing

Die Gilfenklamm ist eine Schlucht in rein weißem Marmor und zieht sich von der Ortschaft Stange in das Ratschingstal bis hin zum Weiler Jaufensteg. Holzene Stege und Brücken führen durch den Canyon und machen Wasserfälle an der eigenen Haut spürbar. Die Urgewalt des Wassers, welches sich über Jahrtausende durch das Gestein fräste, ist mit allen Sinnen greifbar. Die Schlucht ist geschützt als Naturdenkmal und gilt nicht umsonst, als eines der schönsten Naturschauspiele im Alpenraum. Die knapp einstündige Wanderung durch die Klamm lohnt sich für Naturliebhaber, Familien und Senioren.

Ausgangspunkt: Stange
Höhenunterschied: 175 m
Gehzeit: ca. 1 Std. klammaufwärts, klammabwärts ca. 30 - 45 min.

Stange, 39040 Ratschings
www.ratschings.info



BRIXENCARD
€ 3,50 STATT
€ 4,- PRO PERSON

MAI, JUNI,
SEPTEMBER, OKTOBER
VON 9 - 17 UHR
JULI UND AUGUST VON
9 BIS 18 UHR

T +39 0472 760 608

Der Sommer auf der Plose



Wandern auf der Plose

Mit der Plose Kabinenbahn auf 2.050 m: wunderschöne Panoramawanderungen, Gipfeltouren und Erlebniswanderungen für die ganze Familie am Woody Walk und am **NEUEN Rabalba Weg**. Urige Hütten zum Einkehren.

PLOSE KABINENBAHN
25. MAI BIS 13. OKTOBER
25.05. – 08.09., 9 – 18 UHR
09.09. – 13.10., 9 – 17 UHR

PFANNSPITZ KABINENBAHN
15. JUNI BIS 06. OKTOBER
9 – 12.15 UND 13 – 17 UHR

PALMSCHOSS SESSELLIFT
15. JUNI BIS 13. OKTOBER
9 – 17 UHR

PLOSE SEILBAHN AG,
T +39 0472 200 433
WWW.PLOSE.ORG

BRIXENCARD
TÄGLICH EINE
KOSTENLOSE BERG- UND
TALFAHRT MIT DER PLOSE
KABINENBAHN, DER
PFANNSPITZ
KABINENBAHN ODER
DEM PALMSCHOSS
SESSELLIFT

TIPP



Plosehütte (mit Panoramatisch)

360° Ausblick, Panoramaterrasse, gemütliche Gaststuben und ganztägig einheimische, warme Küche. Mit der Pfannspitz Kabinenbahn in nur 20 Minuten zu Fuß erreichbar.

Öffnungszeiten 25.05. – 13.10.19 und 07.12.19 – 29.03.20
www.plosehuette.com | T +39 0472 521 333



MountainCarts

Jeden Dienstag, Donnerstag und Sonntag auf der 9 Kilometer langen MountainCarts-Strecke. In der Woche vom 10. bis 18. August täglich.

Infos

Rent and Go – Sportservice Erwin Stricker
T +39 0472 200 433
siegfried.prosch@sportservice.bz

Brixen Bikepark

4 Lines in verschiedenen Schwierigkeitsstufen für Anfänger, Profis und Familien. Erreichbar mit der Plose Kabinenbahn und mit dem Palmschoß Sessellift.



INFOS UNTER
WWW.BRIXEN.ORG/BIKE

**BRIXENCARD
VERGÜNSTIGTER
BIKEPASS**



Großes Kino

JEDEN FREITAG VON 12. JULI BIS 30. AUGUST

Sonnenaufgangswanderung zum Gabler auf der Plose. Mit der Pfannspitz Kabinenbahn zur Bergstation und von dort in nur 45 Minuten zum Gipfel – auf eigene Faust oder geführt.

www.brixen.org



MOUNTAINBIKE Festival

19. – 22. SEPTEMBER

Expo, Testen, Touren und Genießen! Südtirols größte Bike-Expo in der Brixner Altstadt mit den neuesten Mountainbike Trends und coolen Touren.

www.mountainbike-festival.de

Shopping und Genuss

Bei einem gemütlichen Shoppingbummel die Zeit vergessen, Delikatessen probieren oder die neuesten Trends shoppen. Durch die Altstadt von Brixen spazieren und bei einem italienischen Espresso oder einem Glas Eisacktaler Weißwein die Sonne genießen. Brixen - eine kleine Stadt, die große Vielfalt bietet.



Einkaufen

IN DER ALTSTADT

DIE MEISTEN GESCHÄFTE
IN DER BRIXNER ALTSTADT
SIND VON MONTAG BIS
SAMSTAG ZU FOLGENDEN
ZEITEN FÜR SIE DA:
MO - FR 9 - 13
UND 14.30 - 19 UHR
SA 9 - 13 UND 14 - 18 UHR

WWW.MYBRIXEN.COM

Brixen - wo das Einkaufen zum Vergnügen wird. Durch die gemütlichen Gassen schlendern und dabei immer wieder einen Blick in die mit Liebe gestalteten Schaufenster werfen. Traditionelle Geschäfte, moderne Boutiquen und kleine Feinkostläden durchstöbern und unter den Lauben der Brixner Altstadt den ein oder anderen Geheimtipp finden. Ein komplettes Angebot für Feinschmecker, Modeverliebte und Genießer.



Genuss

Gemütliche, elegante oder urige Restaurants und Gasthöfe, die ein wunderbares Zusammenspiel aus traditioneller Südtiroler Kost sowie moderner Küche und klassischen italienischen Spezialitäten präsentieren. Feine Konditoreien, trendige Cafés und spezielle Weinlokale laden außerdem zum Probieren feiner Kreationen ein.



Der Eisacktaler Wein

Die vielen Reben rund um Brixen lassen erahnen, welchen Stellenwert der Wein in diesem Gebiet hat. Spezialisierte Weingüter bringen im nördlichsten Anbaugebiet Italiens vorzügliche frische Weißweine hervor. Der Müller-Thurgau und Sylvaner ebenso wie der Kerner und der Riesling aus Brixen und Neustift sind weit über die Grenzen hinaus bekannt.

Möglichkeiten für Verkostungen und Besichtigungen von Kellereien finden Sie unter www.brixen.org.



Südtiroler Gasthaus Fink

Durchgehend warme Küche von 11 – 22 Uhr.
Im Herzen der Brixner Altstadt, mitten in den kleinen Lauben erwarten Sie im historischen, familiengeführten Gasthaus Fink ganztägig Südtiroler Spezialitäten, aus besten regionalen Zutaten.

www.restaurant-fink.it | T +39 0472 834 883

Törggelen

Nach altem Brauch wird jedes Jahr im Herbst das kulinarische Highlight Törggelen zelebriert: Durch die Weinberge wandern, die Natur während des goldenen Herbstes genießen und in den Jahrhunderte alten Höfen einkehren, um den „nuien“ Wein und köstliche bäuerliche Spezialitäten zu probieren.

Finden Sie das Törggele-Angebot in Brixen und den umliegenden Dörfern unter www.brixen.org.



Lodenerlebniswelt von Oberrauch-Zitt

Schafe scheren, Fäden spinnen, färben und weben. In der Hexenküche walken, den Näherinnen über die Schulter schauen. Hautnah den Weg vom Schaf zum fertigen Kleidungsstück miterleben. Die einzigartige Schau über Herstellung und Geschichte des Lodens. Ein sinnliches Erlebnis für die ganze Familie mit Freigehege, Erlebnismuseum, hauseigener Manufaktur, Verkauf und Lodenwirt.

**BRIXENCARD
10 % AUF DEN
EINTRITTSPREIS**

**GANZJÄHRIG
GEÖFFNET:
MO – SA 9 – 17.30 UHR
JULI UND AUGUST
9 – 18.30 UHR
28.07. – 27.10.
AUCH SONNTAGS
VON 10 – 16.30 UHR**

Pustertalerstraße 1, Vintl
www.oberrauch-zitt.com/lodenwelt





Im Einklang
der Natur.

Bergila
BIO

Latschenölbrennerei & Kräutergarten

Erleben Sie täglich hautnah die Destillation von biologischen ätherischen Ölen in der seit über 100 Jahren bestehenden Latschenölbrennerei. Bei einem Spaziergang durch den Kräutergarten werden Sie die Düfte und Farbenpracht der Natur kennenlernen.

Produktion und Verkauf von ätherischen Ölen und Kräuterprodukten.



VORTEIL SICHERN
BRIXEN CARD
VORTEIL SICHERN

KOSTENLOSE FÜHRUNGEN
VON MAI - ENDE OKTOBER (JEDE HALBE STUNDE)
MO - FR 8 - 12 UHR UND 14 - 18 UHR
JULI UND AUGUST TÄGLICH GEÖFFNET
KRÄUTERLADEN GANZJÄHRIG GEÖFFNET, AUCH
SAMSTAG VON 9 - 12 UHR

WEIHERPLATZ 8
39030 ISSING / PFALZEN
T +39 0474 565 373
WWW.BERGILA.IT

BRIXENCARD
10 % RABATT AUF ALLE
BIO-KRÄUTERPRODUKTE

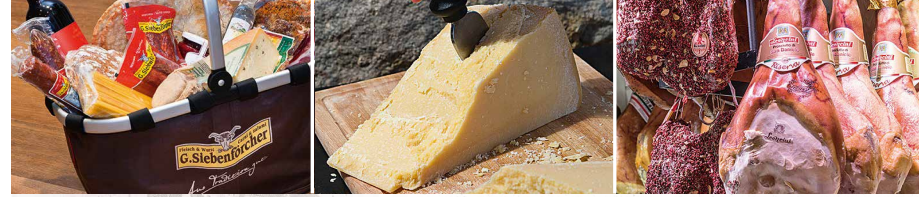

G. SIEBENFÖRCHER

Köstliche Tradition

Deliziosa tradizione . Fine food and great pleasures



Brixen/Bressanone
Altenmarktgasse 22
via Mercato Vecchio 22
Tel. 0472 835 681
www.siebenfoercher.it

METZGEREI & FEINKOST



Aus Tradition gut

SEIT 1930

Gut zu wissen

Um jegliche Fragezeichen vor und während Ihres Urlaubs in unserer Ferienregion aus dem Weg zu schaffen, finden Sie hier die wichtigsten Kontakte, die Ihnen alle Antworten geben können.

ALLGEMEINE NOTRUFNUMMER

112

ABSCHLEPPDIENSTE

Der Dienst beinhaltet Hilfestellung am Ort sofern möglich. Andernfalls Abschleppen bis zur nächsten Werkstatt. Für Mitglieder des A.C.I. bzw. Ausländer mit Schutzbrief gratis.

A.C.I. (italienischer Automobilclub) Büro
Kleiner Graben 2
T +39 0472 833 792
Öffnungszeiten:
Mo – Fr von 8.30 – 12.30
und von 15.30 – 18 Uhr

ALPINE AUSKUNFT

Alpenverein Südtirol (Landesgeschäftsstelle Bozen)

Infos über Schutzhütten, Wege, Tourenplanung, Lawinenlage, Hüttenpreise usw. in Südtirol
Öffnungszeiten: Mo – Do
9 – 12 Uhr und 13 – 17
Uhr, Fr 9 – 12 Uhr.
T +39 0471 978 141
office@alpenverein.it
www.alpenverein.it

Alpenverein Südtirol Sektion Brixen

Domplatz 13
Geöffnet Montag,
Mittwoch und Freitag
von 17 bis 18.30 Uhr
T +39 0472 833 940
brixen@alpenverein.it

Bergwetter – Wetterdienst der Aut. Provinz Bozen

T +39 0471 270 555 und
T +39 0471 271 177
meteo@provinz.bz.it
provinz.bz.it/bergwetter

Lawinenwarndienst
T +39 0471 270 555 und
T +39 0471 271 177
lawine@provinz.bz.it
provinz.bz.it/lawinen

Webcam am Plöseberg
Aktuelle Lage und
Wetter auf der Plöse
plöse.org/service/web-
cam

APOTHEKEN

**Fürstliche
Hofapotheke**
Kleine Lauben 2
T +39 0472 835 642

Peer Apotheke
Adlerbrückengasse 4
T +39 0472 836 173

Am Rosslauf
Am Schalderer Bachl 22
T +39 0472 201 714

Franziskus Apotheke
Millander Au 2/b
T +39 0472 833 038

Rosenapotheke Vahrn
Brennerstraße 101
T +39 0472 201 255

Mozartapotheke
Station Center
T +39 0472 834 588

AUTOWERKSTÄTTEN

Alfa Romeo
Garage Gasser
Brennerstr. 52
T +39 0472 835 638

BMW
Brixina
Julius-Durst-Str. 26
T +39 0472 836 427

Citroen
Peugeot - Filippi
Brennerstraße 106
T +39 0472 833 880

Fiat, Nissan
Werthauto
Karel-Havlicek-Str. 13/A
T +39 0472 831 377

Nordauto
Alfred-Ammon-Str. 18
T +39 0472 836 277

Ford
Garage Plöse
Julius-Durst-Str. 34
T +39 0472 836 766

Opel, Peugeot
Bimobil
Vitt. Veneto Str. 67
T +39 0472 267 014

Renault
Garage Interauto
Erlenweg 8
T +39 0472 801 117

VW, Audi, Skoda, KIA
Auto Brenner
Bahnhofstr. 32
T +39 0472 519 400

BABYSITTING

**Sozialgenossenschaft
Verein Tagesmütter**
Elisabeth Larcher
T +39 347 46 01 005
Hartmannsplatz,
Großer Graben 26,
2. Stock, geöffnet diens-
tags von 9 bis 11 Uhr,
larcher@tagesmut-
ter-bz.it

Eltern-Kind-Zentrum
Dantestraße 29,
T +39 0472 802 134
brixen@elki.bz.it
www.elki.bz.it

BANKEN

Bank für Trient und Bozen
Großer Graben 22
T +39 0472 836 734

Raiffeisenkasse Eisacktal
Großer Graben 12
T +39 0472 824 000

Sparkasse
Großer Graben 6/B
T +39 0472 823 811

Südtiroler Volksbank
Kleine Lauben 2
T +39 0472 811 213

Unicredit Banca
Großer Graben 15
T +39 0472 097 004

KURZPARKPLATZ FÜR REISEBUSSE

Busterminal in der Regensburger Allee (max. 15 Minuten)
Parkplatz nur in der Sportzone Süd

CAMPER SERVICE

24-h-Service von Abwasserentleerung und Wasseranschluss bei der ESSO-Tankstelle in der Vittorio-Veneto-Straße 57

ELEKTRO-LADESTATIONEN MIT 22 KW

Brennerstraße/
Altenmarktgasse & Fischzuchtweg
Parkplatz
PrePaid-Karten sind im Tourismusbüro Brixen, Regensburger Allee 9 und bei der Acquarena, Altenmarktgasse 28, erhältlich.

FUNDAMT

Stadtpolizei
Carduccistraße 5
T +39 0472 836 131
www.fundinfo.it

GOTTESDIENSTE

Katholische Gottesdienste

Dom zu Brixen
Werktags um 7,
Do 9, So 8 (Advent) und 10 Uhr

Pfarrkirche St. Michael:
Do 18, Sa 17,
So 9, 19 Uhr
(zweisprachig)

Kapuzinerkirche
Werktags um 7.30,
So 7, 9.30 Uhr

Franziskanerkirche
Werktags um 6.30,
So 7.30 Uhr

Freinademetzkirche Milland
Sa 18, So 9,
Mi 8:30 Uhr
(zweisprachig)

Afers
So 10 Uhr
St. Andrä
So 8.30 Uhr

Vahrn
Sa 18.30, So 9 Uhr

Neustift
Mi 18 (Sept. – April) bzw.
19.30 Uhr (Mai – August),
So 6.30, 9, 18 Uhr
Vesper (an Hochfesten)
Franzensfeste
So 10 Uhr (zweisprachig)

Evangelischer Gottesdienst

Brixen, Erhardskirche
Juli – September und an Festtagen,
Sonntags um 10 Uhr

Vahrn, Freie Evangelische Kirche
Salernstraße 4
Sonntags um 10 Uhr

KRANKENHAUS

Brixen
Dantestraße 51
T +39 0472 812 111
verw.dir@sb-brixen.it

Erste Hilfe
Im Krankenhaus Brixen
T +39 0472 812 444
ersthilfe@sb-brixen.it

MOBILITÄT

Servicedienst
T 840 000 471 (Inland)
T +39 0471 551 155
(Ausland) von Mo bis
Sa 6 – 20 Uhr und an
Sonn- und Feiertagen
7.30 – 20 Uhr

Infopoint Mobile Auskünfte und Verkauf von Bus- und Bahnfahrkarten
Kreuzgasse 10
T +39 0472 970 695
info@infopointmobile.it
von Mo bis Fr 8 – 13
und 14 – 18 Uhr,
Sa 8 – 13 Uhr

Bahnhof Brixen
Bahnhofsplatz 1
Grüne Nummer für Zugauskünfte:
T 89 20 21 (Inland)
Schalterdienst
Mo – Sa 6.15 – 20 Uhr,
Sonn- und Feiertage
8.10 – 12.30 Uhr und
13.40 – 16.30 Uhr,
Bahnfahrkarten für
Trenitaliazüge, Regional-
züge und Wertkarten
erhältlich;
www.trenitalia.com
www.bahn.de

Busbahnhof Brixen
In der Dantestraße
(hinter der Universität)

Fahrkarten für Citybus
An verschiedenen Verkaufsstellen und im Tourismusbüro Brixen erhältlich

ÖFFENTLICHE TOILETTEN

Busbahnhof (50 Cent)

Regensburger Allee
beim Tourismusbüro

Schlachthofgasse
Park (50 Cent)

Schwesternau
Spielplatz (50 Cent)

Tre Fiori
Bäckergasse
Tschumpus
am Domplatz

PARKPLÄTZE

Parkplatz 1
Nordeinfahrt Brixen,
Brennerstraße bei
Acquarena
(gebührenpflichtig)

Parkplatz 2
Parkhaus, Dantestr. 13
(direkt an der
Hauptstraße)
T +39 0472 835 314
(gebührenpflichtig)

Parkplatz 3
Südeinfahrt Brixen
Fischzuchtweg
(20 Gehminuten ins
Stadtzentrum)

Parkhaus Stufels
Cesare Battisti Straße
(gebührenpflichtig)

POSTÄMTER

Brixen
Kassianstraße 4
T +39 0472 272 011
Geöffnet Mo bis Fr
von 8.20 – 19.05 Uhr,
Sa 8.20 – 12.35 Uhr,
im Juli und August
nur vormittags von
8.20 – 12.35 Uhr

Franzensfeste
Bahnhofstr. 1
T +39 0472 458 618

Vahrn
Dorfstr. 7
T +39 0472 835 538

TAXI UND KLEINBUS

Brixen
Taxizentrale
24h Service
T +39 0472 835 666

Driveservice Gasser Hubert
T +39 333 79 99 440

Taxi Norby
T +39 334 81 56 701

Brunner Herbert
T +39 336 81 44 20

Leitner Raimund
T +39 347 43 24 522

Rabl Wolfgang
T +39 347 06 04 907

Vontavon Ingrid
T +39 349 75 14 380

Franzensfeste

Taxi Pollini
T +39 0472 458 687

Vahrn
Auto Tom
T +39 320 37 22 211

Pius Heidenberger
T +39 0472 853 533

Leitner
T +39 0472 833 752

VERLEIHE

Auto
ACI Global Nord Center
Julius Durst Str. 48
T +39 0472 268 073
info@aciglobalnord-center.it
AVIS - Bimobil
Vitt. Veneto Str. 67
T +39 0471 212 560
avis@bimobil.it

Brixia Rent Car
Alfred Ammon Str. 18
T +39 0472 802 452
info@nordauto.it

Garage Plose
Julius-Durst-Str. 34
T +39 0472 836 766
info@garageplose.com

Fahrrad

Soracase
Kleiner Graben 5
T +39 0472 836 395
l.soracase@hotmail.it

Südtirol Rad
Am Bahnhof Brixen
T +39 0473 201 500
05.05. – 31.10.

Hotel Krone
Mountainbike-Verleih
Stadelgasse 4
T +39 0472 835 154

Rush E-Motion Bike
Bike-Verleih und
Zubehör

Dantestraße 14,
T +39 0472 836 398

**rent and go – Sport-
service Erwin Stricker**
Tal- und Bergstation
Plose Kabinenbahn
Bike und E-Bikes
T +39 329 594 33 59
25.05. – 13.10.

Motorrad

**Brixina BMW
Auto & Moto**
Julius-Durst-Straße 26
T +39 0472 836 427
cep@activabmw.it

Rent a Bike Vahrn
Pustertaler Straße 4
T +39 0472 835 397
info@rent-a-bike.it
www.rent-a-bike.it

Kinderwagen

Südtirol Rad
Am Bahnhof Brixen
T +39 0473 201 500
05.05. – 31.10.

**rent and go – Sport-
service Erwin Stricker**
Tal- und Bergstation
Plose Kabinenbahn
T +39 329 594 33 59
von 25.05. – 13.10.
Achtung: nur für
Wanderungen auf der
Plose gedacht

**VERKEHRSMELDE-
ZENTRALE**

T +39 0471 200 198
www.provinz.bz.it/vmz

WETTER

Infodienst
T +39 0471 270 555
und 0471 271 177
meteo@provinz.bz.it
provinz.bz.it/wetter



STATT ALU- & FRISCHHALTEFOLIE

DEIN BIENENWACHSTUCH

Wrappeer

leicht zu reinigen

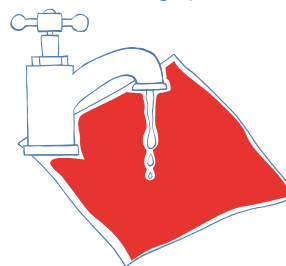

vielfältig verwendbar

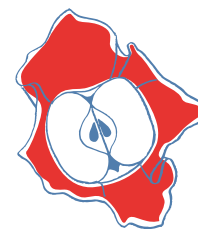

1 - 2 Jahre haltbar

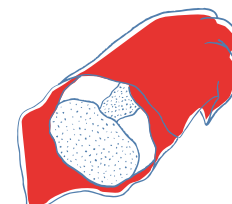

Bio



Medium 10 € Large 12 €

-1€
Brixen
Card

euvita
GENUSS UND GESUNDHEIT / SALUTE CON GUSTO

Adlerbrückengasse 7, I-39042 Brixen

Mit freundlicher Unterstützung



Impressum

Brixen Tourismus Genossenschaft | Regensburger Allee 9 | 39042 Brixen
T +39 0472 275 252 | www.brixen.org | info@brixen.org

Inhalt

Brixen Tourismus Genossenschaft
Foto Archiv Brixen Tourismus, Alex Filz, Dennis Stratmann, Georg Hofer, Helmut Moling, Helmut Rier, Manuel Kottersteger, Matthias Gasser, Santifaller Photography, Florian Andergassen, Jürgen Eheim, WE ARE MUD/Philipp Buron
Druck Kraler Druck
Grafik Studio DIA

Kein Anspruch auf Vollständigkeit



 **BRIXEN**
DAS DOPPELTE ERLEBNIS **PLÖSE**
IL DOPPIO PIACERE